



KEPALA DESA SUMBERSARI
KECAMATAN SRONO
KABUPATEN BANYUWANGI

KEPUTUSAN KEPALA DESA SUMBERSARI
NOMOR 10 TAHUN 2022

TENTANG
SATUAN PERLINDUNGAN MASYARAKAT DESA SUMBERSARI
TAHUN 2022

KEPALA DESA SUMBERSARI,

- Menimbang : bahwa berdasarkan ketentuan Pasal 12 Peraturan Menteri Dalam Negeri Nomor 26 Tahun 2020 tentang Penyelenggaraan Ketertiban Umum Dan Ketenteraman Masyarakat Serta Perlindungan Masyarakat, perlu menetapkan Keputusan Kepala Desa tentang Satuan Perlindungan Masyarakat Desa Sumbersari;
- Mengingat : 1. Undang-Undang Nomor 6 Tahun 2014 tentang Desa (Lembaran Negara Republik Indonesia Tahun 2014 Nomor 7, Tambahan Lembaran Negara Republik Indonesia Nomor 5495);
2. Peraturan Pemerintah Nomor 43 Tahun 2014 tentang Peraturan Pelaksanaan Undang-Undang Nomor 6 Tahun 2014 tentang Desa sebagaimana telah diubah dengan Peraturan Pemerintah Nomor 47 Tahun 2015 tentang Perubahan Atas Peraturan Pemerintah Nomor 43 Tahun 2014 tentang Peraturan Pelaksanaan Undang-Undang Nomor 6 Tahun 2014 tentang Desa (Lembaran Negara Republik Indonesia Tahun 2015 Nomor 157, Tambahan Lembaran Negara Republik Indonesia Nomor 5717);
3. Peraturan Pemerintah Nomor 60 Tahun 2014 tentang Dana Desa Yang Bersumber Dari Anggaran Pendapatan dan Belanja Negara sebagaimana telah diubah dengan Peraturan Pemerintah Nomor 22 Tahun 2015 tentang Perubahan Atas Peraturan Pemerintah Nomor 60 Tahun 2014 tentang Dana Desa Yang Bersumber Dari Anggaran Pendapatan dan Belanja Negara (Lembaran Negara Republik Indonesia Tahun 2015 Nomor 88, Tambahan Lembaran Negara Republik Indonesia Nomor 5694);
4. Peraturan Menteri Dalam Negeri Nomor 10 Tahun 2009 tentang Penugasan Satuan Perlindungan Masyarakat Dalam Penanganan Ketenteraman, Ketertiban, dan Keamanan Penyelenggaraan Pemilihan Umum;
5. Peraturan Menteri Dalam Negeri Nomor 111 Tahun 2014 tentang Pedoman Teknis Peraturan di Desa (Berita Negara Republik Indonesia Tahun 2014 Nomor 2091);
6. Peraturan Menteri Dalam Negeri Nomor 20 Tahun 2018 tentang Pengelolaan Keuangan Desa (Berita Negara Republik Indonesia Tahun 2018 Nomor 611);

7. Peraturan Menteri Dalam Negeri Nomor 26 Tahun 2020 tentang Penyelenggaraan Ketertiban Umum Dan Ketentraman Masyarakat Serta Perlindungan Masyarakat (Berita Negara Republik Indonesia Tahun 2020 Nomor 548);
8. Peraturan Menteri Desa, Pembangunan Daerah Tertinggal dan Transmigrasi Nomor 1 Tahun 2015 tentang Pedoman Kewenangan Berdasarkan Hak Asal-Usul dan Kewenangan Lokal Berskala Desa (Berita Negara Republik Indonesia Tahun 2015 Nomor 158);
9. Peraturan Daerah Kabupaten Banyuwangi Nomor 11 Tahun 2014 Tentang Ketertiban Umum dan Ketentraman Masyarakat di Kabupaten Banyuwangi;
10. Peraturan Daerah Banyuwangi Nomor 4 Tahun 2016 Tentang Perubahan Atas Peraturan Daerah Nomor 11 Tahun 2014 Tentang Ketertiban Umum Pdan Ketentraman Masyarakat Banyuwangi;
11. Peraturan Daerah Banyuwangi Nomor 7 Tahun 2019 Tentang Perubahan Kedua Atas Peraturan Daerah Nomor 11 Tahun 2014 Tentang Ketertiban Umum dan Ketentraman Masyarakat Banyuwangi;
12. Peraturan Bupati Banyuwangi Nomor 17 Tahun 2019 Tentang Pedoman Pengelolaan Keuangan Desa;
13. Peraturan Bupati banyuwangi Nomor 10 Tahun 2020 tentang Perubahan Atas Peraturan Bupati Nomor 17 Tahun 2019 Tentang Pedoman Pengelolaan Keuangan Desa;
14. Peraturan Desa Sumbersari Nomor 3 Tahun 2019 tentang Daftar Kewenangan Desa Berdasarkan Hak Asal Usul Dan Kewenangan Lokal Berskala Desa;
15. Peraturan Desa Sumbersari Nomor 6 Tahun 2020 tentang Lembaga Kemasyarakatan Desa.

MEMUTUSKAN:

- Menetapkan : KEPUTUSAN KEPALA DESA TENTANG SATUAN PERLINDUNGAN MASYARAKAT DESA SUMBERSARI TAHUN 2022
- KESATU : Membentuk dan mengesahkan Satlinmas Desa Sumbersari Kecamatan Srono Kabupaten Banyuwangi Tahun 2022 dengan Struktur Organisasi sebagaimana tercantum dalam lampiran yang merupakan bagian tidak terpisahkan dari Keputusan ini.
- KEDUA : Keanggotaan Satlinmas Desa Sumbersari sebagaimana dimaksud pada Diktum KESATU mempunyai tugas:
- a. Membantu menyelenggarakan ketentraman, ketertiban umum dan linmas dalam skala kwenangan desa.
 - b. Mambantu penanganan ketentraman, ketertiban umum dan keamanan dalam penyelenggaraan pemilihan kepala daerah dan pemilihan umum.
 - c. Membantu dalam penanggulangan dan pencegahan bencana serta kebakaran.
 - d. Membantu keamanan, ketentraman dan ketertiban umum masyarakat.
 - e. Membantu pelaksanaan pembinaan dan bimbingan kemasyarakatan.

- f. Membantu dalam kegiatan sosial kemasyarakatan.
- g. Membantu upaya pertahanan negara.
- h. Membantu pengamanan objek vital, dan
- i. Melaksanakan tugas lain yang diberikan oleh Kepala Satlinmas.
- j. Membantu penanganan ketentraman, ketertiban umum dan keamanan dalam penyelenggaraan pemilihan Kepala Desa.
- k. Membantu dalam penegakan peraturan Desa dan peraturan Kepala Desa.

Dalam pelaksanaan tugas, Satlinmas wajib:

- a. Melaksanakan tugas dengan tanggungjawab dan menjunjung tinggi norma hukum, norma agama, norma susila, dan perilaku sosial yang hidup dan berkembang di masyarakat.
- b. Melaksanakan janji Satlinmas, dan
- c. Melaporkan kepada Kepala Satlinmas apabila ditemukan atau patut diduga adanya gangguan keamanan, ketentraman dan ketertiban masyarakat serta Linmas.

KETIGA : Satlinmas Desa Sumbersari dalam melaksanakan tugas sebagaimana dimaksud pada Diktum KEDUA bertanggungjawab kepada Kepala Desa serta mendapatkan Hak sebagai berikut:

- a. Mendapatkan kesempatan mengikuti peningkatan kapasitas Linmas.
- b. Mendapat kartu tanda Anggota Linmas.
- c. Mendapatkan sarana dan prasarana penunjang tugas operasional.
- d. Mendapatkan biaya operasional dalam pelaksanaan tugas.

KEEMPAT : Keputusan ini mulai berlaku sejak tanggal ditetapkan dengan ketentuan apabila di kemudian hari terdapat kekeliruan dalam keputusan ini, maka akan diadakan perbaikan sebagaimana mestinya.

Ditetapkan di : Sumbersari
 Pada Tanggal : 10 Februari 2022

KEPALA DESA SUMBERSARI



KHAMDAN

Lampiran Keputusan Kepala Desa Sumbersari
 Nomor : 10 Tahun 2022
 Tanggal : 10 Februari 2022
 Tentang : Satuan Perlindungan Masyarakat
 Desa Sumbersari Tahun 2022

STRUKTUR ORGANISASI SATUAN PERLINDUNGAN MASYARAKAT DESA SUMBERSARI
 KECAMATAN SRONO KABUPATEN BANYUWANGI

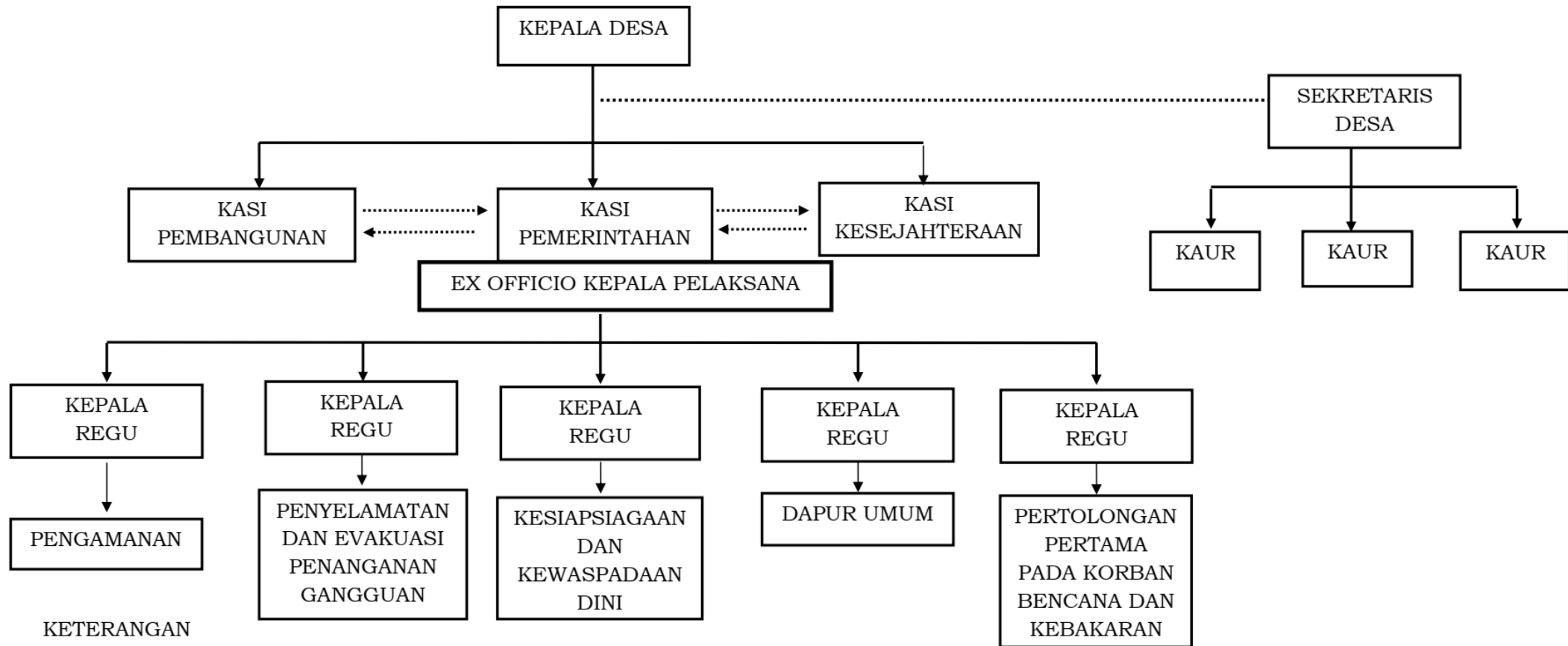

KETERANGAN

- > Instruksi
-> Koordinasi
- > Administrasi

STRUKTUR KOORDINASI ORGANISASI SATLINMAS DESA SUMBERSARI
KECAMATAN SRONO KABUPATEN BANYUWANGI

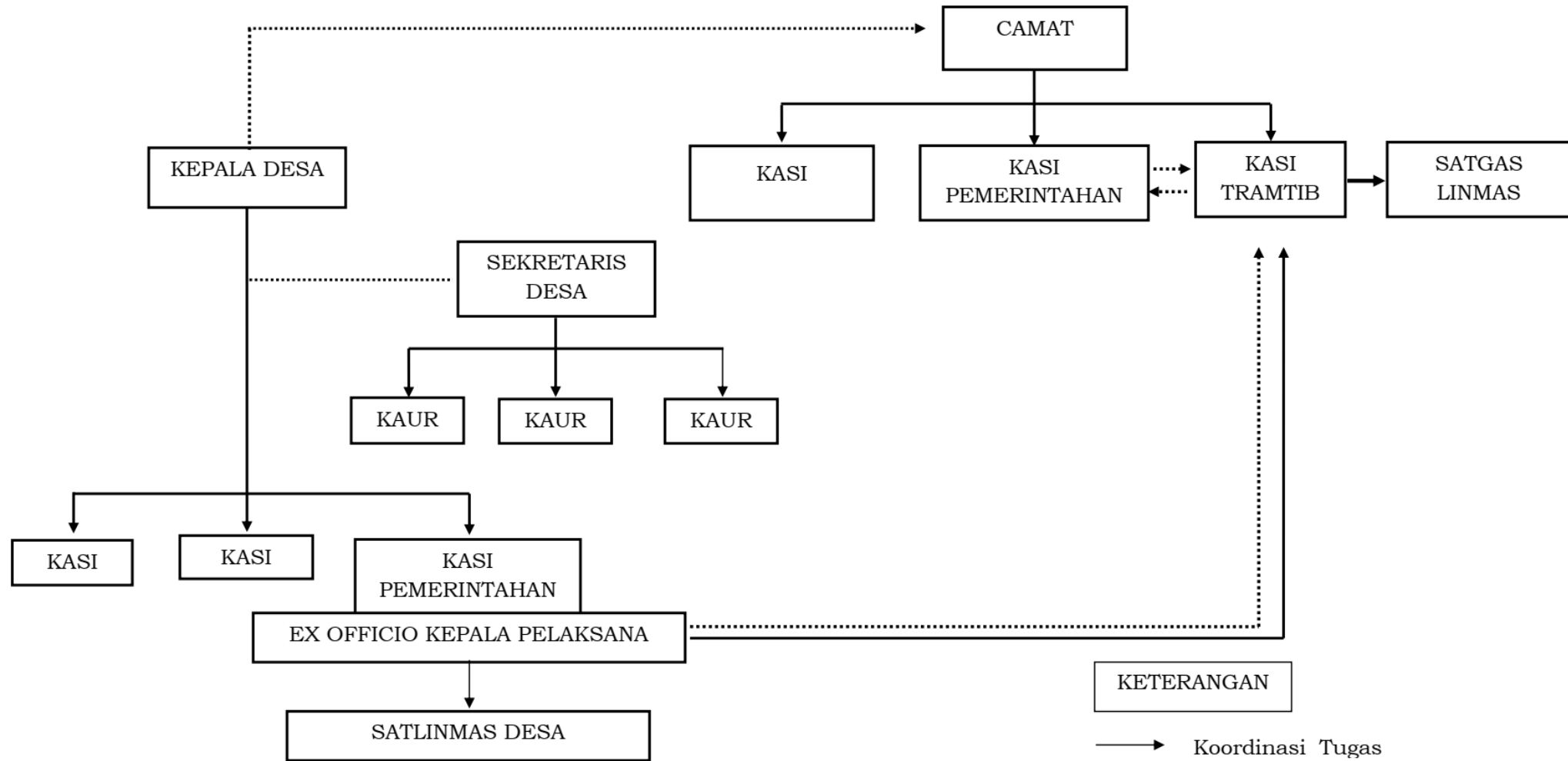

KETERANGAN

————> Koordinasi Tugas

-----> Koordinasi Pelaksanaan

**DAFTAR NAMA KEANGGOTAAN SATLINMAS DESA SUMBERSARI
KECAMATAN SRONO KABUPATEN BANYUWANGI**

NO	JABATAN	Jmlh	NAMA	L/P	TEMPAT, TGL LAHIR	ALAMAT	NIK	NO. HP
1	Kepala Satlinmas	1	Drs. KHAMDAN	L	BANYUWANGI, 01-01-1963	DUSUN KRAJAN RT 2 RW 1	'3510080101630002	0821-4295-5804
2	Kepala Pelaksana	1	DIKA NANDA AGUSTA	L	BANYUWANGI, 22-08-1996	DUSUN PEKIRINGAN RT 3 RW 1	'3510082208950002	0852-3478-7722
3	Komandan Regu Kesiapsiagaan dan Kewaspadaan Dini	1	MUKALIMIN	L	BANYUWANGI, 06-02-1981	DUSUN PEKIRINGAN RT 3 RW 3	'3510080203790005	0823-3622-0450
		2	SUMARNO	L	BANYUWANGI, 14-05-1962	DUSUN PEKIRINGAN RT 1 RW 3	'3510081405620004	0823-3148-6324
	Anggota	1	FIKA AHDA AZKA AFIFI	L	BANYUWANGI, 25-04-1994	DUSUN KRAJAN RT 1 RW 3	'3510082504940001	0897-9748-058
		2	ANSHORI	L	BANYUWANGI, 10-10-1982	DUSUN RIMPIS RT 3 RW 1	'3510081010820013	0853-1192-9696
		3	SUGIANTO	L	BANYUWANGI, 02-11-1965	DUSUN PEKIRINGAN RT 2 RW 4	'3510080211650001	0812-5210-2298
		4	ASMUNI	L	BANYUWANGI, 15-04-1971	DUSUN PEKIRINGAN RT 1 RW 3	'3510081504710008	0822-5730-7134
		5	INDRA SUSENO	L	LUMAJANG, 28-04-1995	DUSUN KRAJAN RT 2 RW 3	'3508072804950002	0852-3609-6410
		6	NUHRI EFENDI	L	BANYUWANGI, 15-06-1962	DUSUN SEMALANG RT 2 RW 2	'3510081506620001	0812-3118-5281
		7	SUHADI	L	BANYUWANGI, 25-04-1979	DUSUN PEKIRINGAN RT 1 RW 3	'3510082504790004	0852-2176-4121
		8	HENDRIK PRASETYO	L	BANYUWANGI, 26-04-1984	DUSUN RIMPIS RT 4 RW 2	'3510082604840002	0831-9537-8192
4	Komandan Regu Pengamanan	1	SUGIONO	L	BANYUWANGI, 11-12-1978	DUSUN SUWALUH RT 3 RW 1	'3510081112780006	0853-3653-0679
		2	MOHAMAD BANARDONO	L	BANYUWANGI, 02-01-1968	DUSUN SUWALUH RT 2 RW 1	'3510080201680004	0813-3623-3468
	Anggota	1	SULAIMAN	L	BANYUWANGI, 19-01-1960	DUSUN PEKIRINGAN RT 2 RW 3	'3510081901600002	0823-3487-3628
		2	BIBIT WALUYO	L	BANYUWANGI, 07-07-1958	DUSUN SEMALANG RT 1 RT 1	'3510080707580002	0823-3588-1766

		3	M. SABIKI	L	BANYUWANGI, 06-10-1972	DUSUN RIMPIS RT 3 RW 1	'3510080610720003	0812-1747-6766
		4	SUWITO	L	BANYUWANGI, 18-06-1963	DUSUN KRAJAN RT 1 RW 2	'3510081806630002	0813-3740-5086
		5	MAT BUDI	L	BANYUWANGI, 23-05-1978	DUSUN KRAJAN RT 2 RW 1	'3510082305780003	0812-3580-9336
		6	EKO TRIYONO	L	BANYUWANGI, 19-12-1980	DUSUN KRAJAN RT 2 RW 2	'3510082911840005	0852-3072-6041
		7	BAMBANG SUTIKNO	L	BANYUWANGI, 05-03-1978	DUSUN RIMPIS RT 2 RW 1	'3510080503780002	0813-5732-1798
		8	IMAM MUSLIM	L	BANYUWANGI, 11-11-1988	DUSUN SEMALANG RT 4 RW 1	'3510081111880005	0822-4583-6801
4	Komandan Regu Pertolongan Pertama Pada Korban dan Kebakaran	1	MUSAHIR	L	BANYUWANGI, 28-06-1967	DUSUN SUWALUH RT 3 RW 1	'3510082806670003	0823-3485-3730
		2	TEKAD RAHARJO	L	BANYUWANGI, 06-08-1963	DUSUN SEMALANG RT 4 RW 3	'3510080608630006	0813-3619-9501
	Anggota	1	HARIYANTO	L	BANYUWANGI, 06-05-1974	DUSUN SEMALANG RT 2 RW 2	'3510080605740008	0878-5991-1045
		2	KASIADI	L	BANYUWANGI, 10-11-1970	DUSUN PEKIRINGAN RT 1 RW 1	'3510081011700015	0813-3137-4687
		3	SUKARMAN	L	BANYUWANGI, 20-12-1960	DUSUN RIMPIS RT 2 RW 2	'3510082012600001	0852-3311-6536
		4	TOHARI	L	BANYUWANGI, 17-05-1960	DUSUN PEKIRINGAN RT 1 RW 4	'3510081705600005	0852-5813-5117
		5	ZAINIK	L	BANYUWANGI, 12-12-1954	DUSUN PEKIRINGAN RT 3 RW 2	'3510081212540008	0882-3114-5132
		6	MESERI	L	BANYUWANGI, 10-08-1961	DUSUN PEKIRINGAN RT 3 RW 1	'3510081008610010	0821-3425-4338
		7	SAIFUL HASIS	L	BANYUWANGI, 12-04-1985	DUSUN SUWALUH RT 3 RW 1	'3510081204850006	0853-3186-8750
		8	SUWARTO	L	BANYUWANGI, 16-10-1963	DUSUN PEKIRINGAN RT 1 RW 2	'3510081610630004	0812-7005-6992
5	Komandan Regu Penyelamatan dan Evakuasi	1	IKHWAN HERI HARIANTO	L	BANYUWANGI, 30-12-1985	DUSUN RIMPIS RT 5 RW 1	'3510083110850003	0813-3783-2628
		2	NANDA OKI PRASETYAWAN	L	BANYUWANGI, 11-03-1991	DUSUN KRAJAN RT 2 RW 2	'3510081103910002	0812-3364-3574

Anggota	1	SUJARNO	L	BANYUWANGI, 29-09-1970	DUSUN KRAJAN RT 1 RW 3	'3510082909700005	0852-3603-1950	
	2	SAIFUL	L	BANYUWANGI, 03-08-1968	DUSUN SUWALUH RT 2 RW 1	'3510080308680002	0812-4970-8186	
	3	MANSUR	L	BANYUWANGI, 10-06-1961	DUSUN SEMALANG RT 3 RW 3	'3510081006610003	0823-3148-8209	
	4	WIYONO	L	BANYUWANGI, 27-05-1958	DUSUN KRAJAN RT 2 RW 3	'3510082705580001	0823-3313-4207	
	5	RIYONO	L	BANYUWANGI, 15-04-1970	DUSUN RIMPIS RT 2 RW 2	'3510081504700004	0813-3679-2753	
	6	SURATIN	L	BANYUWANGI, 10-12-1960	DUSUN KRAJAN RT 4 RW 3	'3510081012600009	0812-1602-8510	
	7	SLAMET	L	BANYUWANGI, 17-07-1983	DUSUN PEKIRINGAN RT 3 RW 3	'3510081707830007	0877-5015-9171	
	8	HAJAR ASWAD	L	BANYUWANGI, 07-07-1963	DUSUN KRAJAN RT 1 RW 2	'3510080707630006	0822-2104-0253	
6	Komandan Regu Dapur Umum	1	MISIDI	L	BANYUWANGI, 08-08-1968	DUSUN PEKIRINGAN RT 1 RW 4	'3510080808680004	0852-2565-2839
		2	SUYONO	L	BANYUWANGI, 09-05-1968	DUSUN RIMPIS RT 3 RW 1	'3510080905680005	0813-3691-2506
Anggota	1	MISMAN HADI	L	BANYUWANGI, 06-03-1965	DUSUN PEKIRINGAN RT 1 RW 3	'3510080603650002	0822-3464-4363	
	2	PONIDI	L	BANYUWANGI, 12-12-1957	DUSUN KRAJAN RT 3 RW 2	'3510081212570002	0823-3156-1654	
	3	KASERI	L	BANYUWANGI, 18-10-1960	DUSUN PEKIRINGAN RT 1 RW 3	'3510081810600002	0853-3038-2034	
	4	PUJIYANTO	L	BANYUWANGI, 03-09-1980	DUSUN RIMPIS RT 5 RW 2	'3510080309800003	0823-3155-7234	
	5	WINARTO	L	BANYUWANGI, 03-04-1984	DUSUN RIMPIS RT 5 RW 2	'3510082108850002	0823-3954-0687	
	6	SUNARTO	L	BANYUWANGI, 03-05-1975	DUSUN KRAJAN RT 2 RW 1	'3510081206760010	0823-3148-6631	

KEPALA DESA SUMBERSARI



KHAMDAN